

PAVIMENTAÇÃO EM PARALELEPIPEDO
BAIRRO BOM JESUS - ERERÉ-CE

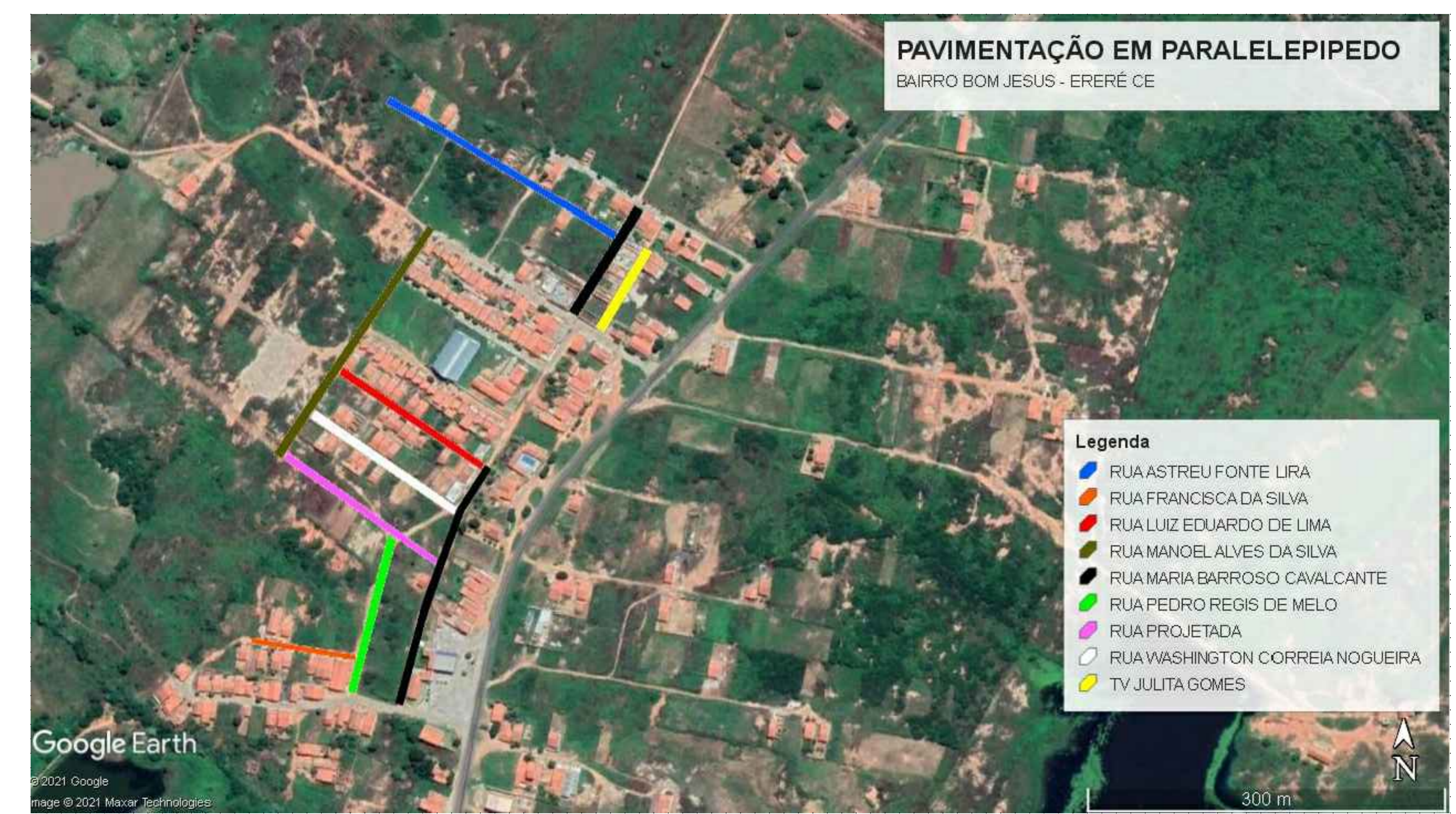

- Legenda**
- RUA ASTREU FONTE LIRA
 - RUA FRANCISCA DA SILVA
 - RUA LUIZ EDUARDO DE LIMA
 - RUA MANOEL ALVES DA SILVA
 - RUA MARIA BARROSO CAVALCANTE
 - RUA PEDRO REGIS DE MELO
 - RUA PROJETADA
 - RUA WASHINGTON CORREIA NOGUEIRA
 - TV JULITA GOMES

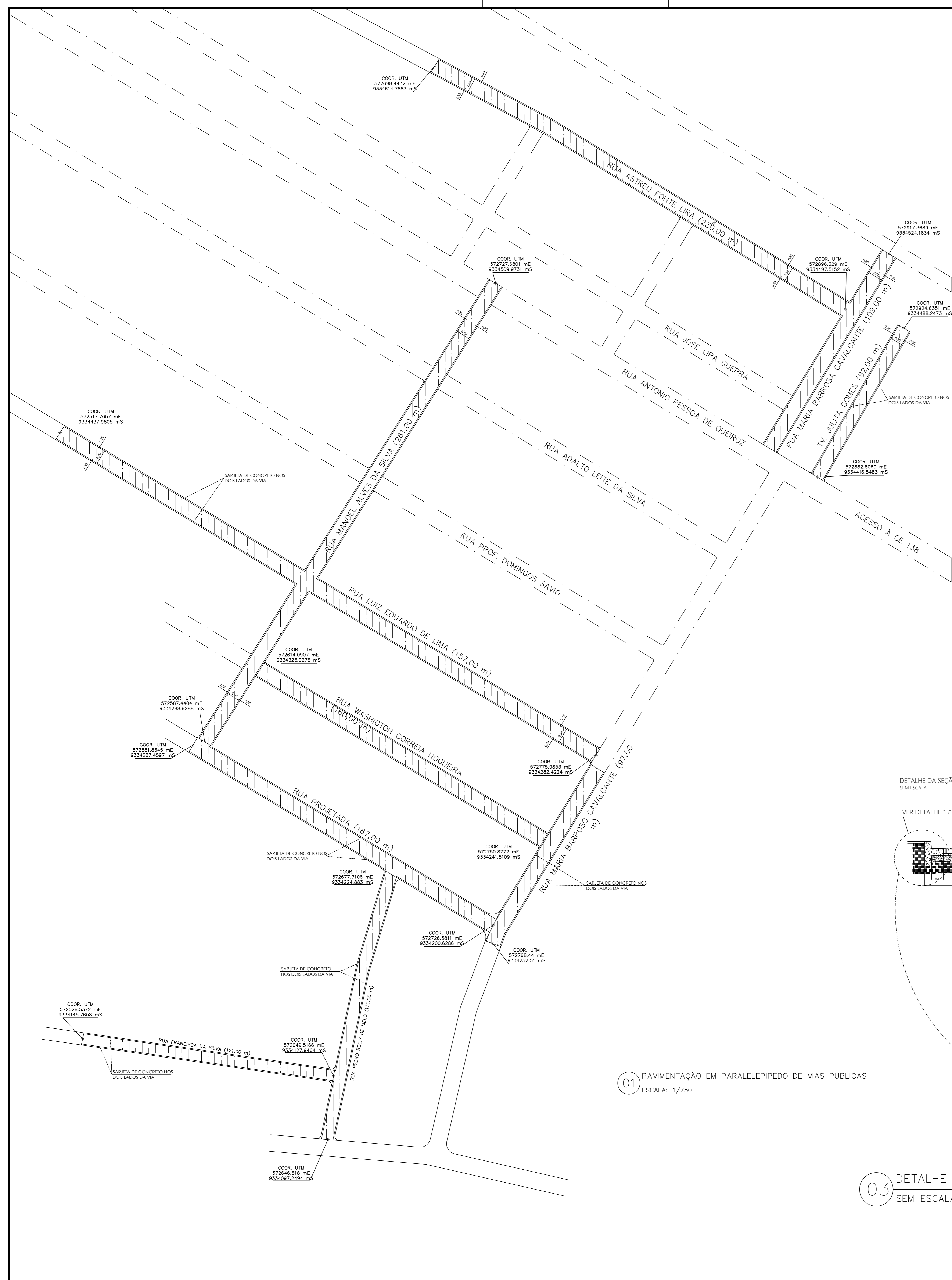

NOME DA RUA	DIMENSÕES (m)		ÁREA (M²)
	COMPRIMENTO	LARGURA	
BAIRRO BOM JESUS		FOLHA: 01/03	
TV JULITA GOMES	82,0	7,0	574,00
RUA MARIA BARROSO CAVALCANTE	206,0	7,0	1.442,00
RUA ASTREU FONTE LIRA	230,0	7,0	1.610,00
RUA MANOEL ALVES DA SILVA	261,0	7,0	1.827,00
RUA LUIZ EDUARDO LIMA	292,0	7,0	2.044,00
RUA WASHINGTON CORREIA NOGUEIRA	140,0	7,0	1.120,00
RUA PROJETADA	167,0	7,0	1.169,00
RUA PEDRO REGIS DE MELO	131,0	7,0	917,00
RUA FRANCISCA DA SILVA	121,0	6,0	726,00
TOTAL:	1.650,0		11.429,00

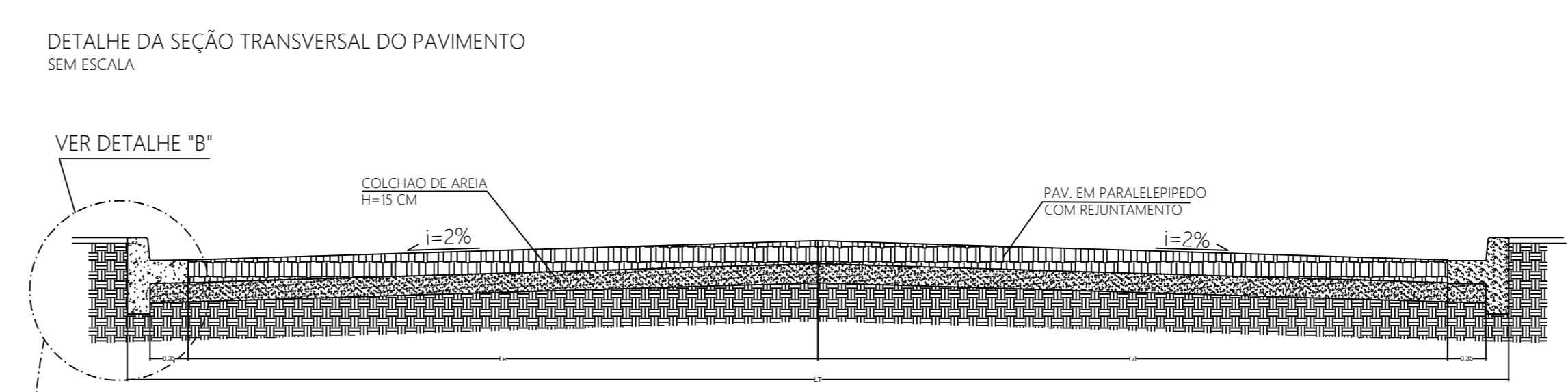

DETALHE "B" - MEIO-FIO E SARJETA

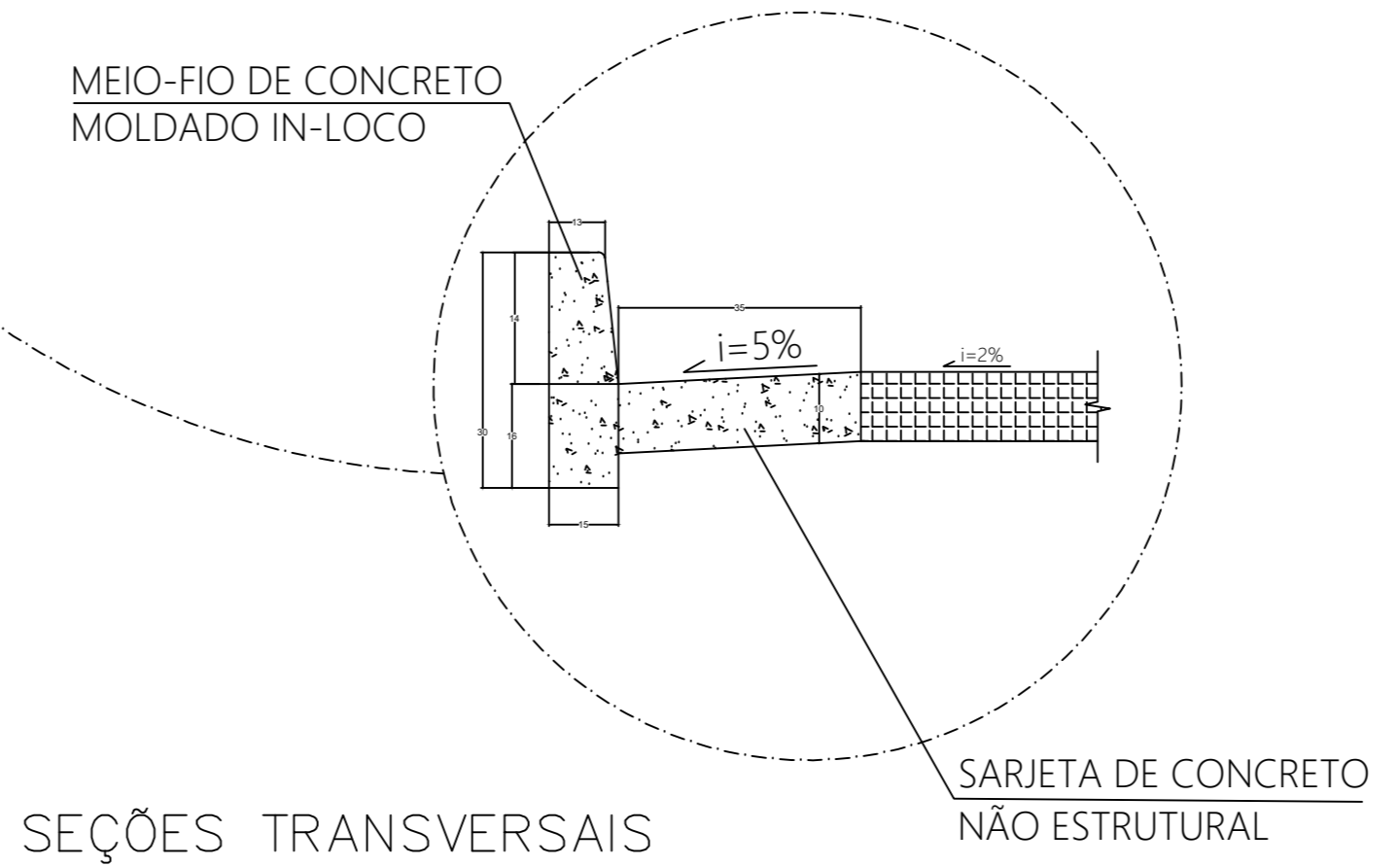

01 PAVIMENTAÇÃO EM PARALELEPIPEDO DE VIAS PÚBLICAS
ESCALA: 1/750

03 DETALHE DAS SEÇÕES TRANSVERSAIS
SEM ESCALA

CARIMBO E ASSINATURA DO RESPONSÁVEL PELA ELABORAÇÃO DO PROJETO:

Márcia Regina de Oliveira
Márcia Regina de Oliveira
CREA-CE 61951270-9

DATA:

CARIMBO E ASSINATURA DO RESPONSÁVEL PELA APROVAÇÃO DO PROJETO:

DATA:

- PROJETO:
- PAVIMENTAÇÃO EM PARALELEPIPEDO DE VIAS URBANAS:
- TV JULITA GOMES;
 - CONT. DA RUA MARIA BARROSO CAVALCANTE;
 - RUA ASTREU FONTE LIRA;
 - RUA MANOEL ALVES DA SILVA;
 - RUA LUIZ EDUARDO DE LIMA;
 - RUA WASHINGTON CORREIA NOGUEIRA;
 - RUA PROJETADA;
 - RUA PEDRO REGIS DE MELO E;
 - RUA FRANCISCA DA SILVA.

ESTADO DO CEARÁ PREFEITURA MUNICIPAL DE ERERÉ	
ENGENHEIRO RESPONSÁVEL: MAECIA PESSOA DE OLIVEIRA	CREA-CE: 61951270-9
DATA: MAIO/2021	
ÁREA PAVIMENTADA: 11.429,00 m²	ESCALA: INDICADA
CONTEÚDO: PLANTA BAIXA / SEÇÃO TRANSVERSAL	
OBS: CONFERIR MEDIDAS NA OBRA. QUALQUER DÚVIDA, CONSULTAR AUTOR DO PROJETO ANTES DA EXECUÇÃO.	FOLHA: 01/02